VENTE OCCASION

cn chiavari Solari 46

Thierry | +33 6

59 000 € TTC

ACHETEZ - VENDEZ - NAVIGUEZ

40 boulevard Henri Sellier
92150 Suresnes

DESCRIPTION

SOLARI 46 (1984) motorisée en 2 x GENERAL MOTORS 8V92 TI 912 CV
Très belle unité en bois moulée, avec un design d'avant garde
Tout confort à bord avec de grands et larges volumes
Possibilité de garder la place de port sous conditions
REPRISE ET FINANCEMENT POSSIBLES. PLACE DE PORT DISPONIBLE.
Contact : Thierry 06.12.47.35.87

SPÉCIFICATIONS

ANNÉE 1984	LONGUEUR 13.80
LARGEUR 4.40	TIRANT D'EAU 0.45
MARQUE MOTEUR GENERAL MOTORS	HEURES MOTEUR 240
PUISSANCE 2 X 912 CV	

40 boulevard Henri Sellier
92150 Suresnes

Général

Type	Constructeur	Modèle	Lieu / Visible À
bateau moteur	cn chiavari	Solari 46	Bandol

Dimensions/performance

Poids (T)	Vitesse De Croisière (Nd)	Vitesse Max (Nd)
2.05	20.00	35.00

Construction/Aménagements

Matériau Coque	Matériau Pont
Polyester	Polyester

Mécanique

Moteur	Puissance	Heures Moteur	Propulsion/transmission
GENERAL MOTORS	2x912CV	240	tripale

Hélices	Carburant
ligne-d-arbre	Diesel
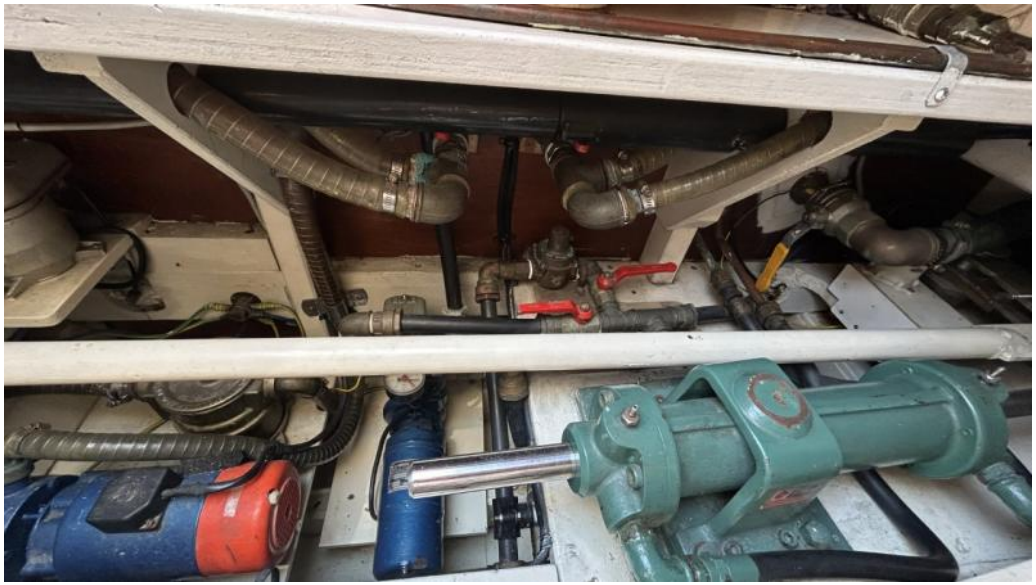
TOULON