



VENTE OCCASION

toy marine Toy 68

TimoneYachts

1 250 000 € TTC

## DESCRIPTION

Propriétaire unique, TVA payée. Excellentes conditions.  
2022/23 : Coque entièrement peinte + superstructure, menuiserie intérieure repeinte (excellent travail !).  
2023/24 Moteurs Overhaul.  
Elle est juste prête à partir  
Equipement électronique de navigation:  
Ordinateur fixe de bord, Radar (48M), Radio VHF (con Dsc e Gps asservito).  
Equipement de pont:  
2 Alarme moteur, Alarme de pompe de cale, Eau sous pression, Couleur spéciale, Douche de cockpit, Double barre à roue, Flaps hydrauliques, Extincteur(s) fixe(s), Éclairage de courtoisie, Passerelle (elettroidraulica), Plateforme arrière (con piano in teak), 5 Pompe de cale automatique, Porte latérale, Cockpit en teck, Prise de quai, Onduleur, Guindeau électrique, Echelle de bain, Corne.  
Equipement intérieur:  
Ballon d'eau chaude (bivalente), Air Conditionné, Prises interieures 12v, Prises interieures 220v, 4 Toilettes électriques.  
Divers:  
Haut-parleurs, TNT, Hi-Fi.  
Equipement de confort:  
Cuisine, Réfrigérateur extérieur, Machine à glaçons, Plaque vitrocéramique (Miele 4 fuochi).  
Sellerie et tauds:  
Coussin avant, Sellerie de fly, Taud de console.

## SPÉCIFICATIONS

ANNÉE  
**2010**LONGUEUR  
**20.46**LARGEUR  
**5.30**TIRANT D'EAU  
**1.30**CAPACITÉ DE CARBURANT  
**6700**PASSAGERS  
**16**CABINES  
**3**SALLES DE BAINS  
**1**MARQUE MOTEUR  
**Caterpillar C18**HEURES MOTEUR  
**1520**PUISSANCE  
**2 X 1015 CV**

**Général**

---

|                         |                            |                  |                 |
|-------------------------|----------------------------|------------------|-----------------|
| Type<br>bateau à moteur | Constructeur<br>toy marine | Modèle<br>Toy 68 | Passagers<br>16 |
|-------------------------|----------------------------|------------------|-----------------|

**Dimensions/performance**

---

|                           |                                |                                    |                           |
|---------------------------|--------------------------------|------------------------------------|---------------------------|
| Poids (T)<br>35.00        | Capacité Réservoir (L)<br>6700 | Vitesse De Croisière (Nd)<br>26.00 | Vitesse Max (Nd)<br>30.00 |
| Consommation (L/h)<br>270 |                                |                                    |                           |

**Construction/Aménagements**

---

|                               |                        |                       |                    |
|-------------------------------|------------------------|-----------------------|--------------------|
| Matériau Coque<br>Vetroresina | Couleur Coque<br>Blu   | Matériau Pont<br>Teak | Nb De Cabines<br>3 |
| Nb De Couchages<br>6          | Nb Salles De Bain<br>1 |                       |                    |

**Mécanique**

---

|                           |                       |                       |                                   |
|---------------------------|-----------------------|-----------------------|-----------------------------------|
| Moteur<br>Caterpillar C18 | Puissance<br>2x1015CV | Heures Moteur<br>1520 | Propulsion/transmission<br>5 pale |
| Carburant<br>Diesel       | Propulseur D'étrave   |                       |                                   |

**Electricité/Air Conditionné**

---

|                 |                      |            |                 |
|-----------------|----------------------|------------|-----------------|
| Batterie Moteur | Chargeur De Batterie | Générateur | Air Conditionné |
|-----------------|----------------------|------------|-----------------|

**Equipements Navigation**

---

|                      |         |                    |       |
|----------------------|---------|--------------------|-------|
| Traceur              | Radar   | Pilote Automatique | VHF   |
| Compas De Navigation | Sondeur | Speedometre        | Ancre |
| Flybridge            |         |                    |       |

**Cuisine/Blanchisserie/Divertissement**

---

|             |               |    |  |
|-------------|---------------|----|--|
| Congélateur | Réfrigérateur | TV |  |
|-------------|---------------|----|--|

## Équipements De Pont

---

Douche De Pont

## Équipements De Sécurité / Divers

---

Pompe De Cale







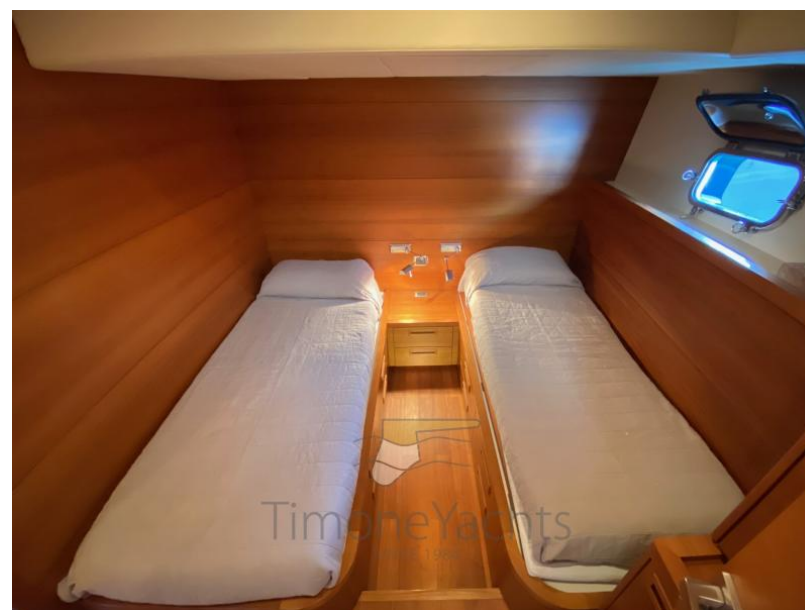
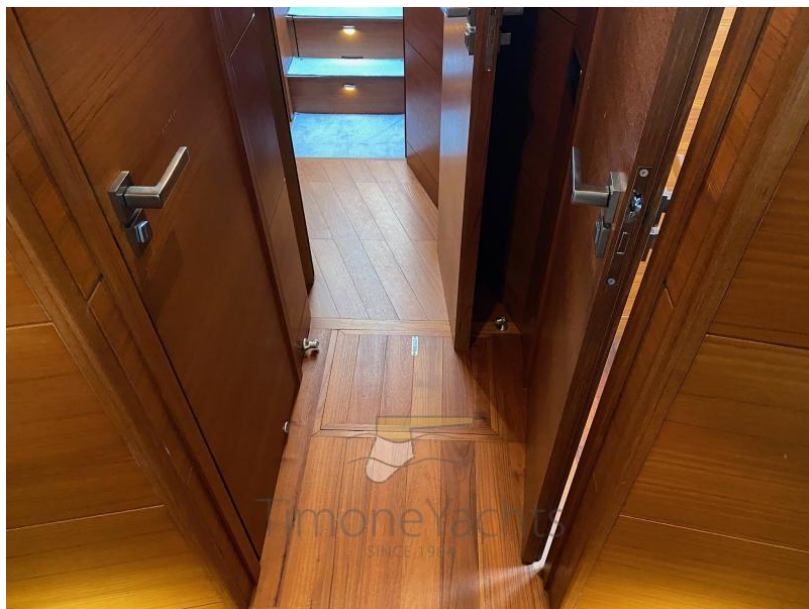



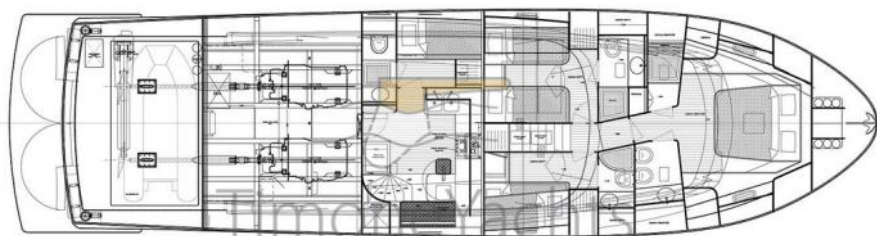

SINCE 1984